

Restaurant Feingeist

Am Campingpark 4
49597 Rieste

Tel: +49 5464 921280

feingeist@alfsee.de

www.alfsee.de/restaurant-feingeist

Informationen für Gäste mit kognitiven Beeinträchtigungen

Die Informationen zur Barrierefreiheit wurden am 25. Januar 2023 im Rahmen des Systems "Reisen für Alle" erhoben.

Fotos zur Einrichtung



Terrasse Restaurant
Feingeist

©M Marquardt



Lounge Restaurant
Feingeist

©M Marquardt



Gastraum Restaurant
Feingeist

©M Marquardt



Feingeist Frühstück

©M Marquardt

Parken



Parken

©Simon Kesting

Parkplatz Hotel



Parkplatz Hotel

©Simon Kesting



Parkplatz Hotel

©Simon Kesting

Es ist ein Parkplatz vorhanden.

Weg vom Hotelparkplatz zum Eingang



Weg vom
Hotelparkplatz zum
Eingang

©Simon Kesting

Das Ziel des Weges ist in Sichtweite.

Anmerkungen für den Gast: Zugang zum Restaurant durch Hotellobby

Eingang vom Feingeist



Eingang von Piazza

©Simon Kesting

Eingangsbereich Feingeist



Eingangsbereich
Feingeist

©Simon Kesting



Eingangsbereich
Feingeist

©Simon Kesting

Name bzw. Logo des Betriebes/der Einrichtung sind von außen klar erkennbar.

Weg von Feingeist durch Außengastronomie



Weg von
Feingeist durch
Außengastronomie

©Simon Kesting

Das Ziel des Weges ist in Sichtweite.

Eingang vom Hotel



Eingang vom Hotel

©Simon Kesting

Eingangsbereich Hotel

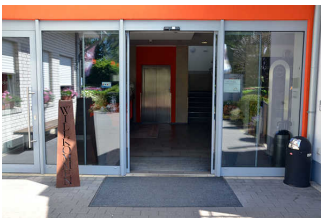

Eingangsbereich Hotel

©Simon Kesting

Name bzw. Logo des Betriebes/der Einrichtung sind von außen klar erkennbar.

Flur zw. Hotelloobby, WC, Restaurant

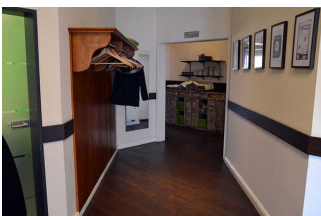

Flur zw. Hotelloobby,
WC, Restaurant

©Simon Kesting



Flur zw. Hotelloobby,
WC, Restaurant

©Simon Kesting

Länge des Flurs/Weges/Ganges: 10 m

Das Ziel des Weges ist in Sichtweite.

Tür von Lobby zum Restaurant/WC



Tür von Lobby zum Restaurant/WC

©Simon Kesting

Glastüren sind nicht mit Sicherheitsmarkierungen gekennzeichnet.

Gastraum

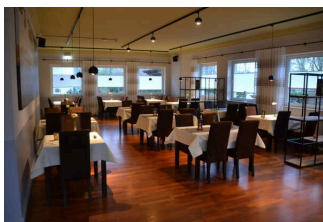

Gastraum

©Simon Kesting

Speiseraum

Restaurant Feingeist

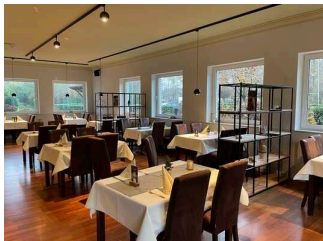

Gastraum im Restaurant Feingeist

©M Marquardt



Restaurant Feingeist

©Simon Kesting

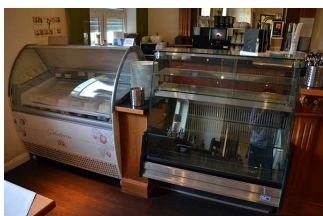

Restaurant Feingeist

©Simon Kesting

Speisekarte

Die Speisen werden sichtbar präsentiert.

Außengastronomie Feingeist



Außengastronomie
Feingeist

©Simon Kesting



Außengastronomie
Feingeist

©Simon Kesting

Speisekarte

Die Speisen werden sichtbar präsentiert.

Öffentliches WC



Öffentliches WC

©Simon Kesting

Behinderten-WC im benachbarten Alfsee-Center

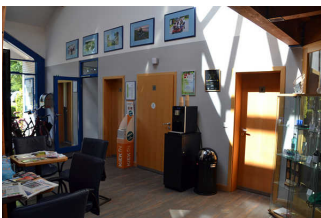

Behinderten-WC im
benachbarten Alfsee-
Center

©Simon Kesting



Behinderten-WC im
benachbarten Alfsee-
Center

©Simon Kesting



Alfsee-Center,
Eingang Piazza

©Simon Kesting



Weg zum Alfsee-
Center über Piazza

©Simon Kesting

Das "Alfsee-Center" beherbergt die Rezeption des Campingplatzes. Dort befindet sich ein Behinderten-WC, das nur von links anfahrbar ist und auch sonst nur teilweise barrierefrei ist. (Details siehe Foto bzw. PA-11008-2019 "Alfsee Ferien- und Erlebnispark – Campingplatz".)

Der kürzeste Weg vom Hotel/Restaurant dorthin ist ca. 50 m lang, führt durch die Hinterausgänge beider Häuser und über die Piazza. Zum Passieren der Eingangstüren ist eine Begleitperson empfehlenswert. Der längere Weg führt durch die Hotelloobby, über den Hotelparkplatz und entlang der Straße zum Vordereingang des "Alfsee-Center". Er ist ca. 140 m lang und weitgehend frei von Gefälle, beide Eingänge verfügen über automatische Türen.

Weitere Behinderten-WCs befinden sich im nicht-öffentlichen Hotelzimmer 20 und in den Sanitärgebäuden S1 (200m) und S4 (300m) auf dem Campingplatz.
Für alle öffentlichen WCs wird ein Euroschlüssel benötigt.

Bedienelemente / Leitsystem

Mantelbogen visuell taktile Gestaltung



Mantelbogen visuell
taktile Gestaltung

©Simon Kesting

Es sind keine Informationen vorhanden.